Longo maï, ce quadra indocile qui

Les produits locaux bio avaient leur vitrine.

La soupe du terroir, une tradition.

Il n'est jamais trop jeunes pour s'informer.

Choix difficile mais de qualité.

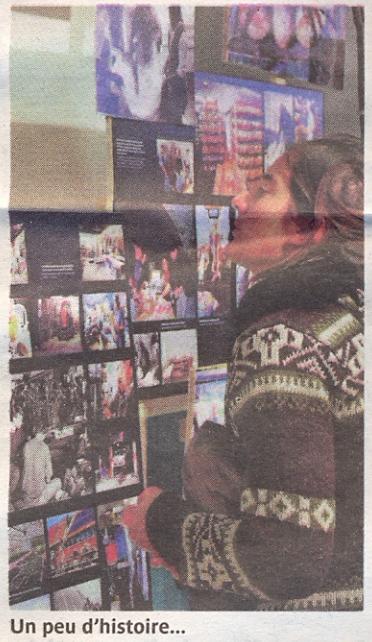
Un peu d'histoire...

Anniversaire | Longo maï vient de clore dernièrement à Delémont une boucle de plusieurs expositions en Europe afin de fêter ses quarante ans d'existence. Une gageure pour cette poignée d'indociles utopistes, tous issus du grand chambardement des années 1970, qui a vu les fondations d'une société ébranlées sur ses bases, mais bien trop ancrée à ses institutions pour se remettre en questions. Et pourtant…

Jean-Jacques Terlin

Les indociles ont, depuis 1972, cheminé sur le terrain de la sage modération, plantant leur philosophie sur des terrains en friches sur lesquels ils ont érigé les murs des coopératives autogérées. Au vue de l'affluence du public à Delémont, il est à constater que non seulement l'utopie originelle n'est pas révolue, mais elle n'a rien perdu de sa vigueur. Peut-être a-t-elle du épouser la réalité tenant compte d'un système sociétal qui peine à intégrer une autre vision que celle qu'il impose sans discernement, ne pouvant admettre la contradiction.

Longo maï vit et prospère également sur un autre terrain, celui de la prise de conscience. Celle en particulier d'une population de plus en plus jeune, car de mieux en mieux informée des conséquences directes d'un système de croissance que d'éminents experts économistes déterminent comme exponentielle. Pourtant, le monde informé sait que l'on touche aux limites

C'était le rendez-vous pour remplir son cabas.

Radio Pan en plein direct.

Que du bon à l'heure du dîner.

cultive un jardin extra ordinaire

1974-2015, un long combat pour un beau résultat.

Un éventail de graines historiques.

de l'exploitation des ressources de l'unique planète qui nous nourrit, l'épuisant chaque jour davantage. Affirmations qui nous confortent dans le déni ou l'aveuglement orchestré, vu qu'on a l'eau chaude 24h/24h, du carburant à la demande, de l'éclairage public, des routes goudronnées, des fraises en janvier…

Expérimentée et éprouvée

Aujourd'hui, Longo maï compte dix coopératives autogérées, et en quasi suffisance énergétique, essaimées en France, Suisse, Autriche, et bientôt à l'ouest de l'Ukraine meurtrie. Au travers d'un catalogue édité pour l'occasion, et d'un entretien pris sur le vif, Michael Rössler (l'undes fondateurs) argue d'une réussite, et de sa suite, à l'instar du commissaire de l'exposition Andréas Schwab qui en substance en résume l'histoire : «Face au rouleau compresseur de la globalisation économique effrénée, sans prétendre que Longo maï offre pour tous les problèmes actuels la seule et véritable solution, l'exposition veut montrer qu'en 40 ans d'utopie vécue, des pistes ont été trouvées et expérimentées.»

Et de conclure qu'elles sont signifiantes pour la société entière. A chacun ensuite d'agir sur le curseur de sa conscience, en toute liberté.

Les fruits de la terre récoltés par les coopératives de Longo maï.